KEUZE GEMAAKT EN NU?

STAP 1: VRAAG DIGID AAN

Om je aan te melden voor een opleiding heb je een DigiD met sms-functie nodig. Vraag deze bij voorkeur één maand voor de deadline van jouw opleiding aan via **www.digid.nl**.

STAP 2: SCHRIJF JE IN VIA STUDIELINK

Meld je op tijd aan voor de opleiding van jouw keuze via **www.studielink.nl**. Jouw gegevens worden dan automatisch doorgegeven aan de hogeschool of universiteit en aan DUO. Voor particulier onderwijs schrijf je je in bij de instelling zelf.

STAP 3: DOE MEE AAN DE SELECTIEPROCEDURE OF DE STUDIEKEUZECHECK

Als je je hebt aangemeld voor een fixusopleiding of een studie met selectie word je door de instelling uitgenodigd om deel te nemen aan de selectieprocedure. Doe je hier niet aan mee dan vervalt je aanmelding. Ook de studiekeuzecheck is meestal verplicht. Meer informatie hierover vind je op **www.studiekeuze123.nl/studiekeuzecheck**

STAP 4: VRAAG STUDIEFINANCIERING EN OV-KAART AAN

Je kunt door middel van het leenstelsel geld lenen van de overheid tegen gunstige voorwaarden. Daarnaast kun je in aanmerking komen voor een aanvullende beurs. Naast de studiefinanciering kun je via **www.duo.nl** ook de ov-kaart aanvragen voor (gedeeltelijk) gratis reizen met het openbaar vervoer.

OP WWW.STUDIEKEUZE123.NL VIND JE:

- **Open dagen kalender**
- **Alle opleidingen bij hogescholen en universiteiten**
- **Matchfinder**
- **Studentenoordelen**
- **Interessetesten**
- **Carrièreperspectief per studie**
- **Studie in Cijfers**

Studiekeuze123 is een initiatief van het ministerie van OCW, in samenwerking met studenten en de hogescholen en universiteiten. Studiekeuze123.nl biedt objectieve informatie over alle opleidingen om jou stap voor stap te helpen met het kiezen van de studie die het beste bij jou past.

STUDIE KEUZE 123

Ministerie van Onderwijs, Cultuur en Wetenschap

Artikelen uit deze folder mogen worden overgenomen met bronvermelding (www.studiekeuze123.nl). Voor hergebruik van beeld is schriftelijke toestemming vereist. Hoewel de grootst mogelijke zorg is besteed aan de inhoud van deze folder, kunnen er geen rechten aan worden ontleend. Datum van uitgifte: augustus 2017

STUDIE KIEZEN?

www.studiekeuze123.nl

STUDIE KEUZE 123

ONTDEK, VERGELIJK EN KIES!

Onderzoek laat zien dat uitval bij een studie regelmatig komt door een verkeerd beeld van de studie. Je goed oriënteren zorgt voor een bewustere keuze. Maar hoe pak je dat aan; zo'n bewuste keuze??

De keuze is reuze

In het hoger onderwijs kun je kiezen uit ruim 1.600 bacheloropleidingen en 200 associate degrees aan hogescholen en universiteiten. Hoe vind je nu de opleiding die bij jou past?

Allereerst, de kwaliteit van het onderwijs in Nederland is hoog, dus een 'slechte keuze' is in die zin niet mogelijk. Maar je moet wel gaan ontdekken welke opleiding aansluit bij jouw interesses en capaciteiten.

❶ Ontdek jouw interesses

Doe de Oriëntatiemeter of maak eens een interessetest op **www.studiekeuze123.nl/interessetesten**. Praat ook met je ouders, vrienden en decaan om te ontdekken wat bij jou past.

❷ Check wat je met jouw profiel kunt

Wil je naar de universiteit dan heb je in ieder geval vwo nodig. Voor een opleiding aan een hogeschool kun je met zowel mbo, havo als vwo terecht. Daarnaast is het belangrijk dat je het juiste profiel hebt en de juiste vakken. Op **www.studiekeuze123.nl/opleidingen** kun je per opleiding zien of je direct kunt instromen of dat je wellicht nog wat moet bijspijkeren.

❸ Vergelijk je opties

Als je aardig weet welke richting je op wilt, kun je opleidingen met elkaar vergelijken. Want veel opleidingen kun je op meerdere plekken in Nederland volgen. Zet jouw keuzes eens naast elkaar en vergelijk ze op bijvoorbeeld studentenoordelen, aantal eerstejaars, wel/geen numerus fixus en nog veel meer!

Op bezoek bij de opleiding

Wil je kennismaken? Ga dan naar een open dag van opleidingen. Daar kun je de sfeer proeven en vragen stellen aan studenten en docenten. Op een meeloopdag word je gekoppeld aan een tweede- of derdejaarsstudent. Je volgt samen de colleges en werkgroepen van die dag. Tijdens een dagje proefstuderen vorm je met een groepje scholieren een nieuwe klas voor één dag en kun je een hoorcollege, practicum of werkgroep volgen.

TIP
Slimme vragen voor een open dag vind je op **www.studiekeuze123.nl/slimme-vragen**

Open dagen kalender

Weten wanneer je kunt kennismaken? Check de Open dagen kalender op **www.studiekeuze123.nl/open-dagen**

WAT PAST BIJ JOU?

De matchfinder laat je zien welke studie je met jouw profiel kunt doen **ww.studiekeuze123.nl/opleidingen**

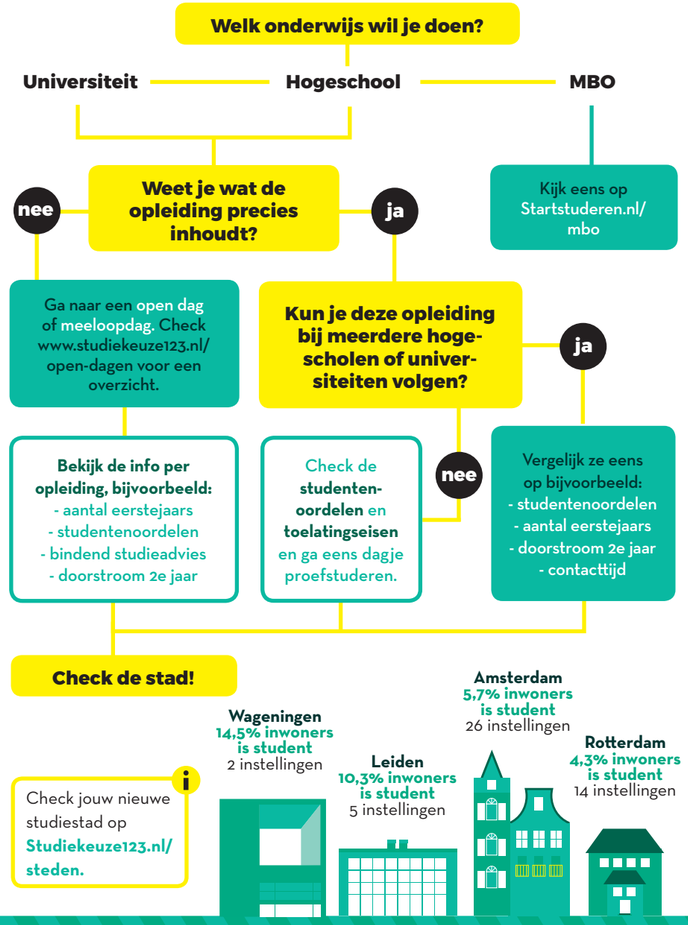

Belangrijke informatie over toelating

Per opleiding gelden specifieke vooropleidingseisen (bijvoorbeeld een bepaald profiel of mbo-domein). Daarnaast kunnen er aanvullende eisen zijn (bijvoorbeeld een toelatingstoets of auditie) waaraan je minimaal moet voldoen om aan een opleiding te kunnen beginnen. Ook zijn er opleidingen met een beperkt aantal plaatsen. Dit noemen we fixusopleidingen.

Praktische tips

Je mag je voor 4 studies aanmelden in Studielink, waarvan maximaal 2 opleidingen met numerus fixus.

Veranderen van studiekeuze voor 1 september: Als je je uiterlijk op 1 mei voor het eerst hebt aangemeld, dan kun je nog tot 1 september van studiekeuze veranderen. Heb je je pas ná 1 mei voor het eerst aangemeld, dan kun je door de opleiding worden geweigerd.

Toelatingseisen pabo: Er gelden specifieke toelatingseisen voor de pabo

TIP
Op Studiekeuze123 vind je per opleiding alle toelatingseisen. Op **www.studiekeuze123.nl/selectie** zie je alle fixusopleidingen.

Handig!

Belangrijke data

Uiterlijk 15 januari: Aanmeldeadline voor fixusopleidingen
Uiterlijk 1 mei: Aanmeldeadline voor opleiding zónder aanvullende eisen of fixus

Niet vergeten!

LET OP!
Bij selectieopleidingen (bijv. kunst, zang of dans) geldt een andere toelatingsprocedure en verschillende aanmeldeadlines. Vraag dit na bij de hogeschool of universiteit!

Doe een studiekeuzecheck

Als je je op tijd hebt aangemeld, nodigt de onderwijsinstelling je uit voor de studiekeuzecheck. Hiermee kijk je of de studie bij je past.

De studiekeuzecheck heeft verschillende vormen: bij de ene opleiding ga je bijv. een **dagje meelopen**, bij de andere vul je een **digitale vragenlijst** in. Je bent meestal verplicht om hieraan mee te doen.

Pluspunt
Jij checkt meteen of de studie interessant en leuk is.